

Статистико - аналитический отчет о результатах ЕГЭ в Пермском крае в 2015г.

ПОЯСНИТЕЛЬНАЯ ЗАПИСКА

Целью отчета является представление статистических данных об организации и результатах ЕГЭ в Пермском крае и анализ типичных затруднений выпускников региона на ЕГЭ по каждому из предметов для корректировки содержания и технологий обучения школьников.

Отчет может быть использован:

- работниками органов управления образованием для принятия управленческих решений по совершенствованию процесса обучения;
- работниками организаций дополнительного профессионального образования (институты повышения квалификации) при разработке и реализации дополнительных профессиональных программ повышения квалификации учителей и руководителей образовательных организаций;
- сотрудниками региональных методических объединений учителей-предметников при планировании обмена опытом работы и распространении успешного опыта обучения школьников предмету и успешного опыта подготовки выпускников к государственной итоговой аттестации;
- учителями при планировании учебного процесса и корректировки используемых технологий обучения.

Шаблон отчета состоит из двух частей:

- 1) статистико-аналитические данные об организации и результатах ЕГЭ в Пермском крае;
- 2) методический анализ результатов ЕГЭ по каждому учебному предмету.

При проведении анализа использовались данные региональной информационной системы обеспечения проведения государственной итоговой аттестации по программам среднего общего образования (РИС ГИА-11).

Перечень условных обозначений, сокращений и терминов

АТЕ	Административно-территориальная единица
ГИА	Государственная итоговая аттестация по образовательным программам среднего общего образования
ГЭК	Государственная экзаменационная комиссия субъекта Российской Федерации
ГВЭ	Государственный выпускной экзамен
ЕГЭ	Единый государственный экзамен
ИК	Индивидуальный комплект участника ЕГЭ
КИМ	Контрольные измерительные материалы
КК	Конфликтная комиссия субъекта Российской Федерации
Краткие ответы	Ответы участников экзамена на задания экзаменационной работы с краткими ответами (на бланке №1)
Минобрнауки России	Министерство образования и науки Российской Федерации
МСУ	Органы местного самоуправления, осуществляющие управление в сфере образования
Образовательная организация	Организация, осуществляющая образовательную деятельность по имеющей государственную аккредитацию образовательной программе
ОИВ	Орган исполнительной власти субъекта Российской Федерации, осуществляющий государственное управление в сфере образования

ОРД	Организационно-распорядительная документация
ПК	Предметные комиссии субъектов Российской Федерации
ФПК	Предметные комиссии, создаваемые Рособрнадзором для проведения ГИА
Порядок проведения ГИА	Порядок проведения государственной итоговой аттестации по образовательным программам среднего общего образования, утвержденный приказом Министерства образования и науки Российской Федерации от 26.12.2013 г. № 1400 (зарегистрирован Минюстом России 03.02.2014, регистрационный № 31205), (в редакции приказа Минобрнауки России от 16.01.2015 № 9 (зарегистрирован Минюстом России 30.01.2015, регистрационный № 35794)
ППЭ	Пункт проведения экзамена
Развернутые ответы	Ответы участников экзамена на задания экзаменационной работы с развернутыми ответами (на бланке ответов № 2, дополнительном бланке ответов № 2)
РИС	Региональная информационная система обеспечения проведения государственной итоговой аттестации обучающихся, освоивших основные образовательные программы основного общего и среднего общего образования
Рособрнадзор	Федеральная служба по надзору в сфере образования и науки
РЦОИ	Региональный центр обработки информации субъекта Российской Федерации
СбФ	Сводный сборник форм к Методическим материалам по подготовке и проведению ЕГЭ в пунктах проведения экзамена в 2015 году
СЗИ	Средства защиты информации
Участник ЕГЭ с ОВЗ	Участники ЕГЭ с ограниченными возможностями здоровья, дети-инвалиды и инвалиды

Участник ЕГЭ / участник экзамена / участник	Обучающиеся, допущенные в установленном порядке к ГИА в форме ЕГЭ, выпускники прошлых лет, допущенные в установленном порядке к сдаче ЕГЭ
ФИПИ	ФГБНУ «Федеральный институт педагогических измерений»
ФИС	Федеральная информационная система обеспечения проведения государственной итоговой аттестации обучающихся, освоивших основные образовательные программы основного общего и среднего общего образования, и приема граждан в образовательные организации для получения среднего профессионального и высшего образования
ФУ	Федеральный уровень
ФЦТ	ФГБУ «Федеральный центр тестирования»
ЭМ	Экзаменационные материалы

Часть 1. Организация и результаты ЕГЭ в Пермском крае в 2015 году

Количество выпускников 11864

1. ОБЩИЕ СВЕДЕНИЯ

1.1. Организация ЕГЭ:

– Количество ППЭ для ЕГЭ и ГВЭ

Количество ППЭ	Количество ППЭ для ЕГЭ	Количество ППЭ для ГВЭ
107	73	38

– Количество общественных наблюдателей (в том числе и по категориям граждан, аккредитованных как общественные наблюдатели); количество общественных наблюдателей в сравнении с предыдущим годом

	2014 год	2015 год
Количество общественных наблюдателей	703	710

Годы ЕГЭ	% аудиторий с онлайн вещанием (прямая трансляция)	% аудиторий с офлайн записью
2014	20	80
2015	81	19

– Нарушения процедуры ЕГЭ (предмет, характер нарушения, количество участников, удаленных с экзаменов)

предмет, характер нарушения	количество участников, удаленных с экзаменов	
	2014	2015
Использование и наличие на ЕГЭ средств связи	7 (вместе с дополнительным периодом)	3
Наличие и использование справочных материалов, не установленных порядком ЕГЭ	3	1

1.2. Общие сведения о результатах итогового сочинения (как допуске к ГИА-11):

– Общее количество выпускников, писавших сочинение (по датам: число и в % к общему числу выпускников)

Дата и вид работы	зарегистрированы	% к общему числу выпускников	получен результат	% к общему числу выпускников	зачет	незачет
03.12.2014						
сочинение	11209	94,3 %	10847	91,4 %	10798	49
изложение	566	4,8 %	525	4,4 %	520	5
04.02.2015						
сочинение	392	3,3 %	148	1,2 %	141	7
изложение	49	0,4 %	38	0,3 %	38	0
06.05.2015						
сочинение	251	2,1 %	166	1,4 %	161	5
изложение	8	0,07 %	6	0,05 %	5	1
19.05.2015						
сочинение	3	0,03 %	3	0,03 %	3	0
изложение	0	0	0	0	0	0

1.3. Общие сведения об участниках ГИА

Участники ЕГЭ

	Количество
1. Число выпускников текущего года в субъекте РФ	11864
2. Участников ЕГЭ (всего)	11709
Из них:	
2.1 выпускников текущего года	10912
3.1.x выпускников по типам и видам ОО или по кластерам, используемым для анализа в субъекте РФ	
2.2 выпускников прошлых лет	967 (из них получен результат ЕГЭ 681)
3. Человеко-экзаменов (всего)	47646

Участники ГИА с ОВЗ

Выпускники с ограниченными возможностями здоровья			
Всего	Проходивших ГИА в форме ГВЭ	Проходивших ГИА в форме ЕГЭ	Проходивших ГИА с совмещением форм
59	21	30	8

1.4.Выбор участниками ЕГЭ экзаменов

Результаты ЕГЭ 2015 по математике в Пермском крае

	математика проф.			математика база		
	итого	из них сдавали только проф. уровень (табл. Прилаг.) доля от всех участников ЕГЭ	из них сдавали и профиль, и базу (табл. Прилаг.)	итого	из них сдавали только базовый уровень (табл. Прилаг.)	из них сдавали и профиль, и базу (табл. Прилаг.)
доля выбравших из числа участников ЕГЭ	70,41%	36,65%	33,76%	63,20%	29,44%	33,76
средний тестовый балл /оценка	53,5	57,57	39,44	4,2	3,97	4,44

Математика профильного уровня

код АТЕ	АТЕ	доля выбравших, %	средний балл	не сдавших, %	от 85 и выше, %
0	Краевые ОУ	48,53	47,00	0,00	0,00
1	г. Пермь	42,99	60,45	0,28	2,09
21	Александровский район	20,00	62,68	0,00	0,00
22	г. Березники	51,85	56,70	0,53	0,53
23	Гремячинский район	31,91	52,87	0,00	0,00
24	Губахинский район	28,65	59,10	0,00	1,96

25	Добрянский район	14,59	63,44	2,94	0,00
26	Кизеловский район	25,00	41,83	5,56	0,00
27	Краснокамский район	16,67	62,42	0,00	0,00
28	г. Кунгур	32,65	57,22	0,00	0,00
29	Лысьвенский район	36,50	57,10	0,00	1,68
30	г. Соликамск	56,85	53,08	0,00	0,00
31	Чайковский район	30,29	56,25	0,79	0,00
32	Чусовской район	35,77	56,05	0,00	0,00
33	Бардымский район	29,58	48,21	0,00	0,00
34	Березовский район	44,44	58,71	0,00	0,00
35	Большесосновский район	10,29	47,43	0,00	0,00
36	Верещагинский район	47,64	49,85	0,00	0,00
37	Горнозаводский район	7,87	61,14	0,00	0,00
38	Еловский район	6,38	68,67	0,00	0,00
39	Ильинский район	21,88	45,14	0,00	0,00
40	Карагайский район	15,27	59,65	0,00	0,00
41	Кишертский район	37,50	51,48	0,00	0,00
42	Красновишерский район	12,80	61,44	0,00	0,00
43	Куединский район	40,70	58,46	0,00	0,00
44	Кунгурский район	38,24	48,46	0,00	0,00
45	Нытвенский район	20,21	63,13	0,00	0,00
46	Октябрьский район	32,72	48,85	1,89	0,00
47	Ординский район	22,86	56,50	0,00	0,00
48	Осинский район	7,84	60,50	0,00	8,33
49	Оханский район	7,69	55,00	0,00	0,00
50	Очерский район	35,58	51,30	0,00	0,00
51	Пермский район	18,24	59,42	0,00	0,00
52	Сивинский район	18,84	55,15	0,00	0,00
53	Соликамский район	42,11	45,19	0,00	0,00
54	Суксунский район	46,30	57,88	0,00	0,00

55	Уинский район	14,52	59,67	0,00	0,00
56	Усольский район	20,59	48,14	0,00	0,00
57	Частинский район	30,30	50,20	0,00	0,00
58	Чердынский район	13,89	45,60	10,00	0,00
59	Чернушинский район	53,66	54,48	0,91	1,82
60	ЗАТО "Звездный"	0,00	0,00		
61	г. Кудымкар	64,71	56,06	0,00	1,14
62	Гайнский район	51,47	56,74	0,00	0,00
63	Косинский район	37,14	48,92	0,00	0,00
64	Кочёвский район	29,17	45,76	0,00	0,00
65	Кудымкарский район	6,85	61,60	0,00	0,00
66	Юрлинский район	26,32	40,20	0,00	0,00
67	Юсьвинский район	25,81	54,88	0,00	0,00
Пермский край		36,65	57,57	0,33	1,18

Математика базовый уровень

код АТЕ	АТЕ	доля выбравших, %	ср. балл	не сдавших, %	"5", %	средняя оценка
0	Краевые ОУ	29,41	14,20	0,00	20,00	4,05
1	г. Пермь	26,56	14,58	1,05	34,14	4,13
21	Александровский район	50,40	13,32	0,10	20,63	3,89
22	г. Березники	25,38	13,17	0,45	23,24	3,83
23	Гремячинский район	27,66	11,31	0,20	15,38	3,38
24	Губахинский район	19,10	12,06	0,10	8,82	3,65
25	Добрянский район	43,35	13,66	0,15	20,79	3,94
26	Кизеловский район	34,72	13,52	0,00	24,00	3,96
27	Краснокамский район	31,72	12,83	0,25	27,12	3,76
28	г. Кунгур	34,36	12,53	0,00	15,00	3,74
29	Лысьвенский район	30,98	14,61	0,05	29,70	4,14

30	г. Соликамск	29,17	14,17	0,00	23,47	4,03
31	Чайковский район	30,05	15,14	0,00	42,40	4,23
32	Чусовской район	22,63	13,76	0,00	22,58	4,00
33	Бардымский район	30,99	11,50	0,20	9,09	3,48
34	Березовский район	48,15	15,54	0,00	50,00	4,42
35	Большесосновский район	26,47	14,50	0,00	27,78	4,17
36	Верещагинский район	39,27	14,27	0,00	28,00	4,09
37	Горнозаводский район	8,99	14,88	0,00	37,50	4,13
38	Еловский район	21,28	14,40	0,00	20,00	4,10
39	Ильинский район	43,75	12,07	0,10	21,43	3,64
40	Карагайский район	46,56	12,51	0,50	21,31	3,69
41	Кишертский район	41,07	10,96	0,10	17,39	3,48
42	Красновишерский район	28,80	12,97	0,05	19,44	3,83
43	Куединский район	23,26	13,53	0,05	22,50	3,95
44	Кунгурский район	19,61	14,30	0,00	20,00	4,05
45	Нытвенский район	45,21	13,20	0,10	17,65	3,82
46	Октябрьский район	25,31	14,17	0,05	34,15	4,02
47	Ординский район	21,43	11,53	0,10	6,67	3,47
48	Осинский район	25,49	13,18	0,00	20,51	3,82
49	Оханский район	13,46	12,14	0,00	14,29	3,86
50	Очерский район	31,73	13,64	0,05	15,15	3,91
51	Пермский район	43,16	12,64	0,25	17,61	3,75
52	Сивинский район	57,97	12,23	0,05	20,00	3,73
53	Соликамский район	18,42	12,86	0,00	0,00	3,57
54	Суксунский район	33,33	15,44	0,00	50,00	4,39
55	Уинский район	50,00	13,29	0,10	32,26	3,90
56	Усольский район	47,06	10,56	0,15	6,25	3,31
57	Частинский район	27,27	13,56	0,00	22,22	3,89
58	Чердынский район	23,61	13,94	0,00	11,76	3,82
59	Чернушинский район	31,71	13,98	0,05	29,23	4,05

60	ЗАТО "Звездный"	33,33	13,00	0,00	33,33	4,00
61	г. Кудымкар	13,97	14,32	0,00	36,84	4,16
62	Гайнский район	29,41	13,80	0,10	35,00	3,95
63	Косинский район	54,29	12,05	0,05	0,00	3,63
64	Кочёвский район	38,89	13,29	0,00	17,86	3,82
65	Кудымкарский район	21,92	10,56	0,05	6,25	3,38
66	Юрлинский район	15,79	11,67	0,05	16,67	3,50
67	Юсьвинский район	36,56	12,88	0,05	17,65	3,79
Пермский край		29,44	13,80	4,55	26,98	3,97

Математика базовый и профильный уровень

код АТ Е	АТЕ	доля выбра вших, %	кол- во	профильный			базовый		
				не сдавших, %	от 85 и выше, %	ср. тестовый балл	не сдавших, %	средняя оценка	средний балл
0	Краевые ОУ	16,18	11	54,55	0,00	28,09	0,00	4,00	13,55
1	г. Пермь	30,37	1283	22,92	0,16	42,53	0,08	4,50	16,30
21	Александровский район	29,60	37	16,22	0,00	44,03	0,00	4,54	16,76
22	г. Березники	22,63	165	41,82	0,00	30,61	1,21	4,13	14,56
23	Гремячинский район	40,43	19	68,42	0,00	25,47	0,00	4,11	14,26
24	Губахинский район	52,25	93	59,14	0,00	26,76	0,00	4,01	14,08
25	Добрянский район	42,06	98	24,49	0,00	39,28	0,00	4,44	15,89
26	Кизеловский район	40,28	29	24,14	0,00	39,52	0,00	4,62	16,83
27	Краснокамский район	51,61	96	14,58	0,00	44,68	0,00	4,61	16,86
28	г. Кунгур	32,99	96	30,21	0,00	37,32	0,00	4,43	15,90
29	Лысьвенский район	32,52	106	33,02	0,00	34,94	0,00	4,40	15,81
30	г. Соликамск	13,99	47	36,17	0,00	36,15	0,00	4,51	16,40
31	Чайковский район	39,66	165	19,39	0,00	42,46	0,00	4,53	16,38
32	Чусовской район	41,61	114	34,21	0,00	36,18	0,00	4,35	15,83

33	Бардымский район	38,73	55	40,00	0,00	33,85	0,00	4,20	15,09
34	Березовский район	7,41	4	25,00	0,00	40,50	0,00	4,75	17,50
35	Большесосновский район	63,24	43	25,58	0,00	42,56	0,00	4,49	16,33
36	Верещагинский район	13,09	25	44,00	0,00	34,20	0,00	4,08	14,52
37	Горнозаводский район	83,15	74	20,27	0,00	46,59	0,00	4,59	16,76
38	Еловский район	72,34	34	50,00	0,00	28,29	2,94	4,32	15,29
39	Ильинский район	32,81	21	23,81	0,00	43,38	0,00	4,62	16,67
40	Карагайский район	37,40	49	16,33	0,00	41,88	0,00	4,51	16,47
41	Кишертский район	21,43	12	25,00	0,00	34,92	0,00	4,33	15,50
42	Красновишерский район	58,40	73	31,51	0,00	35,32	0,00	4,44	16,03
43	Куединский район	36,05	62	22,58	0,00	34,66	0,00	4,47	16,18
44	Кунгурский район	41,18	42	21,43	0,00	41,76	0,00	4,48	16,21
45	Нытвенский район	34,04	64	14,06	0,00	42,14	0,00	4,56	16,78
46	Октябрьский район	41,98	68	42,65	0,00	32,35	0,00	4,21	14,87
47	Ординский район	55,71	39	35,90	0,00	35,18	0,00	4,38	16,05
48	Осинский район	66,01	101	19,80	0,00	42,14	0,00	4,46	16,24
49	Оханский район	78,85	41	26,83	0,00	38,02	0,00	4,34	15,63
50	Очерский район	32,69	34	23,53	0,00	40,18	0,00	4,35	15,76
51	Пермский район	38,60	127	14,96	0,00	43,26	0,00	4,57	16,84
52	Сивинский район	23,19	16	25,00	0,00	45,50	0,00	4,63	16,75
53	Соликамский район	39,47	15	26,67	0,00	40,00	0,00	4,53	16,53
54	Суксунский район	20,37	11	9,09	0,00	44,45	0,00	4,64	17,27
55	Уинский район	35,48	22	22,73	0,00	39,64	0,00	4,55	16,59
56	Усольский район	32,35	11	63,64	0,00	23,91	0,00	4,00	13,82
57	Частинский район	42,42	14	21,43	0,00	33,07	0,00	4,43	16,00
58	Чердынский район	59,72	43	32,56	0,00	39,07	0,00	4,49	16,16
59	Чернушинский район	14,63	30	30,00	0,00	37,60	0,00	4,50	15,87
60	ЗАТО "Звездный"	66,67	18	5,56	0,00	59,06	0,00	4,94	18,39
61	г. Кудымкар	21,32	29	24,14	0,00	40,45	0,00	4,34	15,83
62	Гайнский район	19,12	13	23,08	0,00	37,46	0,00	4,54	16,46

63	Косинский район	8,57	3	66,67	0,00	22,67	0,00	4,33	14,00
64	Кочёвский район	31,94	23	60,87	0,00	29,52	4,35	3,87	13,35
65	Кудымкарский район	71,23	52	36,54	0,00	34,31	0,00	4,35	15,71
66	Юрлинский район	57,89	22	50,00	0,00	32,91	0,00	4,32	15,41
67	Юсьвинский район	37,63	35	28,57	0,00	34,94	0,00	4,26	15,29
Пермский край		33,76	3684	27,23	0,05	39,44	0,14	4,44	16,03

Выбор количества экзаменов (ЕГЭ) на одного человека (диаграмма)

	Количество	В % к общему числу участников ЕГЭ
По одному предмету	201	1,7 %
По 2 предметам	967	8,3 %
По 3 предметам	2931	25 %
По 4 предметам	4454	38 %
По 6 и более предметам	987	8,4 %

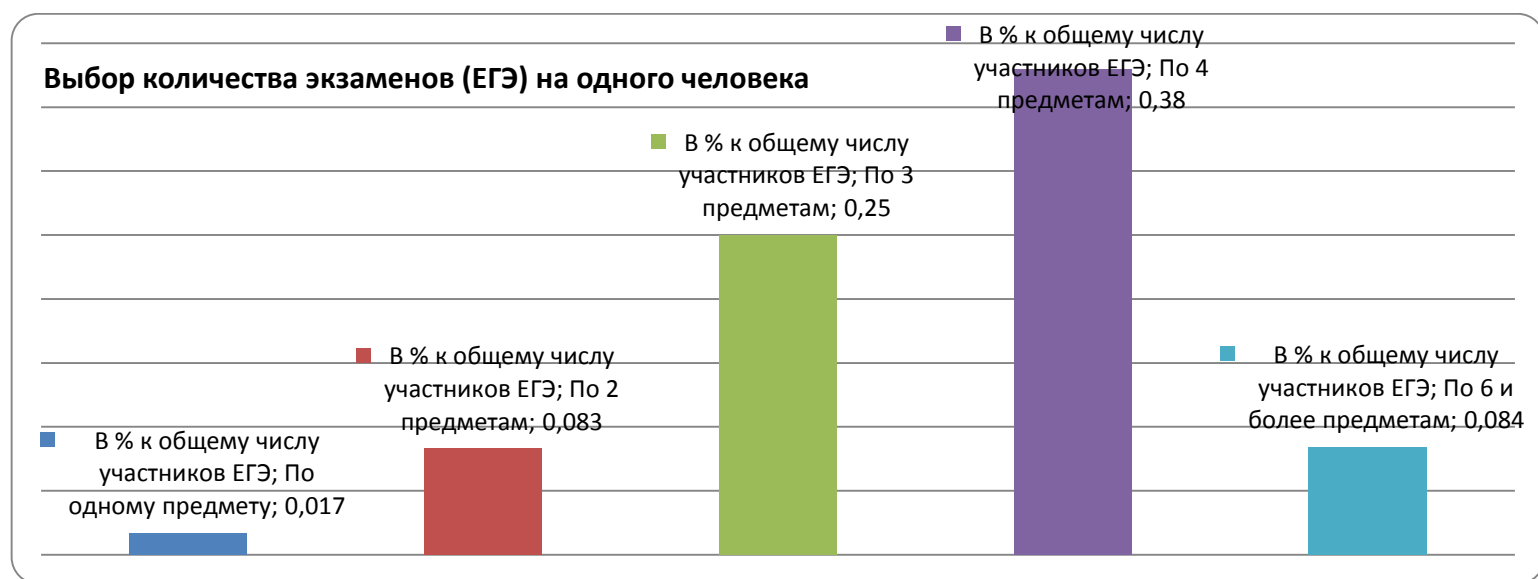

Выбор экзаменов по учебным предметам участниками ЕГЭ

Код	Наименование	Всего участников	Всего зарегистрировано на экзамены на этап	Участников не выбравших ни одного экзамена на этап	Всего человеко-экзаменов	Количество участников, зарегистрированных на экзамен по предметам																			
						1 – Русский язык	2 – Математика профильная	3 – Физика	4 – Химия	5 – Информатика и ИКТ	6 – Биология	7 – История	8 – География	9 – Английский язык	10 – Немецкий язык	11 – Французский язык	12 – Обществознание	13 – Испанский язык	18 – Литература	22 – Математика базовая	29 – Английский язык (устный)	30 – Немецкий язык (устный)	31 – Французский язык (устный)	33 – Испанский язык (устный)	
1	2	3	4	5	6	7	8	9	10	11	12	13	14	15	16	17	18	19	20	21	22	23	24	25	
1	Министерство образования и науки Пермского края	69	69	0	297	69	63	9	1	4	9	41	0	1	0	0	55	0	0	44	1	0	0	0	
2	Отдел образования Дзержинского района департамента образования администрации г. Перми	722	683	39	2696	659	536	169	42	142	63	139	40	89	1	1	333	0	38	360	84	0	0	0	
3	Отдел образования Индустриального района департамента образования администрации г. Перми	792	767	25	3063	736	599	191	109	75	118	108	46	103	6	0	391	0	55	420	100	6	0	0	
4	Отдел образования Кировского района департамента образования администрации города Перми	429	420	9	1580	401	326	105	40	29	65	76	29	44	8	0	233	0	18	155	43	8	0	0	
5	Отдел образования Ленинского района департамента образования администрации г. Перми	590	564	26	2446	551	495	193	69	67	70	86	24	136	2	2	273	0	43	295	136	2	2	0	

6	Отдел образования Мотовилихинского района департамента образования администрации г. Перми	844	834	10	3514	797	629	174	56	77	93	182	36	176	0	0	482	0	50	592	170	0	0	0
7	Отдел образования Орджоникидзевского района департамента образования администрации г. Перми	405	358	47	1406	336	286	118	29	11	44	67	16	38	0	3	188	0	21	211	36	0	2	0
8	Отдел образования Свердловского района департамента образования администрации г. Перми	1175	1114	61	4474	1081	767	225	106	111	150	212	65	189	24	20	553	0	91	658	178	24	20	0
21	Управление образования администрации Александровского муниципального района	135	130	5	469	127	73	30	16	15	10	25	3	2	0	0	61	0	4	101	2	0	0	0
22	Комитет по вопросам образования г. Березники	827	801	26	2950	761	659	179	88	99	79	112	34	65	2	0	372	0	64	371	64	1	0	0
23	Управление образования администрации Гремячинского муниципального района Пермского края	53	53	0	230	51	44	11	7	3	16	11	6	2	2	1	29	0	4	40	2	0	1	0
24	Управление образования администрации города Губахи	201	197	4	738	185	164	57	20	13	20	25	3	11	0	0	84	0	15	131	10	0	0	0
25	Управление образования Администрации Добрянского муниципального района	285	265	20	987	252	172	95	15	14	30	38	7	19	0	1	99	0	17	211	17	0	0	0
26	Управление образования администрации Кизеловского муниципального района	87	85	2	378	84	67	17	10	1	18	34	18	4	0	0	45	0	4	73	3	0	0	0
27	Управление системой образования администрации Краснокамского муниципального района	216	211	5	836	204	153	45	21	16	40	25	27	11	0	0	106	0	18	160	10	0	0	0
28	Управление образования администрации города Кунгура Пермского края	337	327	10	1221	293	224	79	26	38	36	52	21	34	0	0	167	0	8	209	34	0	0	0
29	Управление образования администрации города Лысьвы	367	366	1	1371	353	253	75	46	22	57	74	23	22	0	0	189	0	20	215	22	0	0	0

30	Управление образования администрации г. Соликамска	363	358	5	1340	349	273	87	37	36	49	83	20	22	0	0	186	0	24	151	23	0	0	0
31	Управление общего и профессионального образования администрации Чайковского муниципального района	476	470	6	1846	454	336	112	61	40	95	97	20	33	2	0	225	0	37	299	33	2	0	0
32	Управление образования администрации Чусовского муниципального района	326	323	3	1171	315	258	78	19	15	36	55	13	19	2	0	140	0	24	179	16	2	0	0
33	Управление образования Администрации Бардымского муниципального района	148	148	0	585	143	114	41	18	7	21	26	12	5	0	0	86	0	5	102	5	0	0	0
34	Управление образования администрации Березовского муниципального района	60	59	1	201	58	31	6	1	0	5	14	14	4	0	0	29	0	5	30	4	0	0	0
35	Управление образования администрации Большесосновского муниципального района	72	72	0	282	71	58	18	4	2	8	7	2	3	0	0	40	0	3	64	2	0	0	0
36	Управление образования администрации Верещагинского муниципального района	217	210	7	672	206	123	47	12	3	28	24	13	4	0	0	90	0	6	112	4	0	0	0
37	Управление образования администрации Горнозаводского муниципального района	96	96	0	430	95	90	52	6	2	6	15	4	8	0	0	54	0	8	82	8	0	0	0
38	Отдел образования администрации Еловского муниципального района	48	48	0	214	48	38	8	5	2	20	11	3	2	1	0	29	0	1	44	1	1	0	0
39	Управление образования администрации Ильинского муниципального района	74	74	0	246	72	46	7	4	1	12	7	7	0	1	0	31	0	2	55	0	1	0	0
40	Управление образования администрации Карагайского района	153	146	7	472	142	75	28	6	7	21	9	5	4	0	0	48	0	6	117	4	0	0	0
41	Управление муниципальными учреждениями администрации Кишертского муниципального района	65	60	5	204	60	36	13	3	1	5	4	8	1	1	0	30	0	0	40	1	1	0	0

42	Управление муниципальными учреждениями администрации Красновишерского района	137	137	0	630	137	120	36	17	4	32	37	9	5	1	0	93	0	9	124	5	1	0	0
43	Управление муниципальными учреждениями администрации Куединского района	182	182	0	662	180	141	60	14	16	27	25	6	6	0	1	73	0	1	105	6	0	1	0
44	Управление образования Кунгурского муниципального района	111	109	2	408	106	90	22	12	5	22	10	7	5	0	0	57	0	4	63	5	0	0	0
45	Управление образования администрации Нытвенского муниципального района Пермского края	215	209	6	778	197	120	35	13	23	27	41	26	8	1	0	107	0	13	159	7	1	0	0
46	Районное управление образования Администрации Октябрьского муниципального района	171	171	0	651	168	132	47	14	14	31	25	8	7	0	0	85	0	4	109	7	0	0	0
47	Управление образования администрации Ординского муниципального района	76	76	0	264	71	57	17	4	4	10	8	1	1	0	0	32	0	5	54	0	0	0	0
48	Управление образования администрации Осинского муниципального района	166	166	0	674	165	124	48	16	15	27	20	18	11	1	0	61	0	6	151	10	1	0	0
49	Отдел образования управления муниципальными учреждениями администрации Оханского муниципального района	56	56	0	208	54	54	5	0	2	3	8	1	1	0	0	27	0	1	51	1	0	0	0
50	Управление образования администрации Очерского муниципального района	118	112	6	442	106	78	30	14	10	18	23	18	6	0	0	55	0	6	73	5	0	0	0
51	Управление образования администрации муниципального образования "Пермский муниципальный район"	366	355	11	1278	347	223	66	28	13	51	46	15	10	0	0	167	0	24	278	10	0	0	0
52	Управление образования администрации Сивинского муниципального района	77	77	0	255	76	33	13	5	1	8	14	0	1	0	0	38	0	5	60	1	0	0	0

53	Управление образования Соликамского муниципального района	45	42	3	162	40	35	9	3	0	16	9	3	0	0	0	23	0	1	23	0	0	0	0
54	Отдел образования Администрации Суксунского муниципального района	57	57	0	218	57	41	18	3	2	9	10	4	3	1	0	33	0	1	32	3	1	0	0
55	Управление учреждениями образования администрации Уинского муниципального района Пермского края	68	68	0	250	66	41	11	3	0	12	15	7	0	0	0	37	0	2	56	0	0	0	0
56	Управление образования Усольского муниципального района	35	35	0	120	35	18	4	6	0	11	4	3	0	0	0	11	0	1	27	0	0	0	0
57	Управление образования администрации Частинского района	35	35	0	134	34	24	6	3	3	6	5	3	3	0	0	19	0	2	23	3	0	0	0
58	Управление образования администрации Чердынского муниципального района	84	80	4	337	78	63	13	3	1	18	23	1	7	0	0	61	0	3	61	5	0	0	0
59	Управление образовательными учреждениями администрации Чернушинского района	220	220	0	768	215	153	57	20	15	27	36	6	13	0	0	105	0	9	99	13	0	0	0
60	Отдел образования и социального развития администрации, ЗАТО Звёздный	29	29	0	121	29	20	9	0	5	1	6	1	1	0	0	17	0	2	29	1	0	0	0
61	Муниципальное казённое учреждение "Управление образования администрации г.Кудымкара"	147	146	1	561	144	126	34	16	17	37	28	10	9	0	0	71	0	7	56	6	0	0	0
62	Управление образования администрации Гайнского муниципального района	73	71	2	262	71	53	10	7	6	13	15	9	0	0	0	43	0	2	33	0	0	0	0
63	МУ "Отдел образования администрации Косинского муниципального района"	37	37	0	118	35	19	3	2	0	8	7	1	0	0	0	19	0	2	22	0	0	0	0
64	Управление образования администрации Кочёвского муниципального района	81	80	1	286	74	48	17	1	9	19	9	4	0	0	0	46	0	3	56	0	0	0	0
65	Управление образования администрации Кудымкарского района	86	85	1	351	85	70	20	7	5	24	9	13	0	0	0	46	0	2	70	0	0	0	0

66	Управление образования администрации Юрлинского муниципального района	45	45	0	190	45	42	10	3	2	4	8	4	3	0	0	32	0	4	30	3	0	0	0
67	Отдел по управлению муниципальными учреждениями администрации Юсьвинского муниципального района	98	98	0	364	95	63	26	5	5	15	11	12	3	0	0	43	0	8	75	3	0	0	0
Всего:		12447	12086	361	46811	11663	8976	2895	1096	1030	1700	2111	709	1154	56	29	6049	0	718	7440	1107	52	26	0

Среднее количество экзаменов на одного участника в 2015г. по АТЕ

АТЕ	Факт
1 - Министерство образования и науки Пермского края	5,38
2 - Отдел образования Дзержинского района департамента образования администрации г. Перми	4,92
3 - Отдел образования Индустриального района департамента образования администрации г. Перми	4,89
4 - Отдел образования Кировского района департамента образования администрации города Перми	4,67
5 - Отдел образования Ленинского района департамента образования администрации г. Перми	5,25
6 - Отдел образования Мотовилихинского района департамента образования администрации г. Перми	5,13
7 - Отдел образования Орджоникидзевского района департамента образования администрации г. Перми	4,55
8 - Отдел образования Свердловского района департамента образования администрации г. Перми	4,93
21 - Управление образования администрации Александровского муниципального района	4,64
22 - Комитет по вопросам образования г. Березники	4,55
23 - Управление образования администрации Гремячинского муниципального района Пермского края	5,38
24 - Управление образования администрации города Губахи	4,76

25 - Управление образования Администрации Добрянского муниципального района	4,71
26 - Управление образования администрации Кизеловского муниципального района	5,38
27 - Управление системой образования администрации Краснокамского муниципального района	4,89
28 - Управление образования администрации города Кунгура Пермского края	4,74
29 - Управление образования администрации города Лысьвы	4,67
30 - Управление образования администрации г. Соликамска	4,68
31 - Управление общего и профессионального образования администрации Чайковского муниципального района	4,86
32 - Управление образования администрации Чусовского муниципального района	4,48
33 - Управление образования Администрации Бардымского муниципального района	4,98
34 - Управление образования администрации Березовского муниципального района	4,25
35 - Управление образования администрации Большесосновского муниципального района	4,89
36 - Управление образования администрации Верещагинского муниципального района	4,12
37 - Управление образования администрации Горнозаводского муниципального района	5,46
38 - Отдел образования администрации Еловского муниципального района	5,44
39 - Управление образования администрации Ильинского муниципального района	4,35
40 - Управление образования администрации Карагайского района	4,14
41 - Управление муниципальными учреждениями администрации Кишертского муниципального района	4,29
42 - Управление муниципальными учреждениями администрации Красновишерского района	5,61

43 - Управление муниципальными учреждениями администрации Куединского района	4,62
44 - Управление образования Кунгурского муниципального района	4,62
45 - Управление образования администрации Нытвенского муниципального района Пермского края	4,63
46 - Районное управление образования Администрации Октябрьского муниципального района	4,84
47 - Управление образования администрации Ординского муниципального района	4,45
48 - Управление образования администрации Осинского муниципального района	5,08
49 - Отдел образования управления муниципальными учреждениями администрации Оханского муниципального района	4,71
50 - Управление образования администрации Очерского муниципального района	4,75
51 - Управление образования администрации муниципального образования "Пермский муниципальный район"	4,49
52 - Управление образования администрации Сивинского муниципального района	4,29
53 - Управление образования Соликамского муниципального района	4,62
54 - Отдел образования Администрации Суксунского муниципального района	4,88
55 - Управление учреждениями образования администрации Уинского муниципального района Пермского края	4,65
56 - Управление образования Усольского муниципального района	4,49
57 - Управление образования администрации Частинского района	4,80
58 - Управление образования администрации Чердынского муниципального района	4,99
59 - Управление образовательными учреждениями администрации Чернушинского района	4,54
60 - Отдел образования и социального развития администрации, ЗАТО Звёздный	5,28

61 - Муниципальное казённое учреждение "Управление образования администрации г.Кудымкара"	4,79
62 - Управление образования администрации Гайнского муниципального района	4,67
63 - МУ "Отдел образования администрации Косинского муниципального района"	4,27
64 - Управление образования администрации Кочёвского муниципального района	4,47
65 - Управление образования администрации Кудымкарского района	4,99
66 - Управление образования администрации Юрлинского муниципального района	5,22
67 - Отдел по управлению муниципальными учреждениями администрации Юсьвинского муниципального района	4,70

Выбор количества экзаменов (ЕГЭ) на одного человека 2015 год



Выбор количества экзаменов (ЕГЭ) на одного человека 2015 год

		В % к общему числу участников ЕГЭ
По одному предмету	201	1,70%
По 2 предметам	967	8,30%
По 3 предметам	2931	25%
По 4 предметам	4454	38%
По 6 и более предметам	987	8,40%

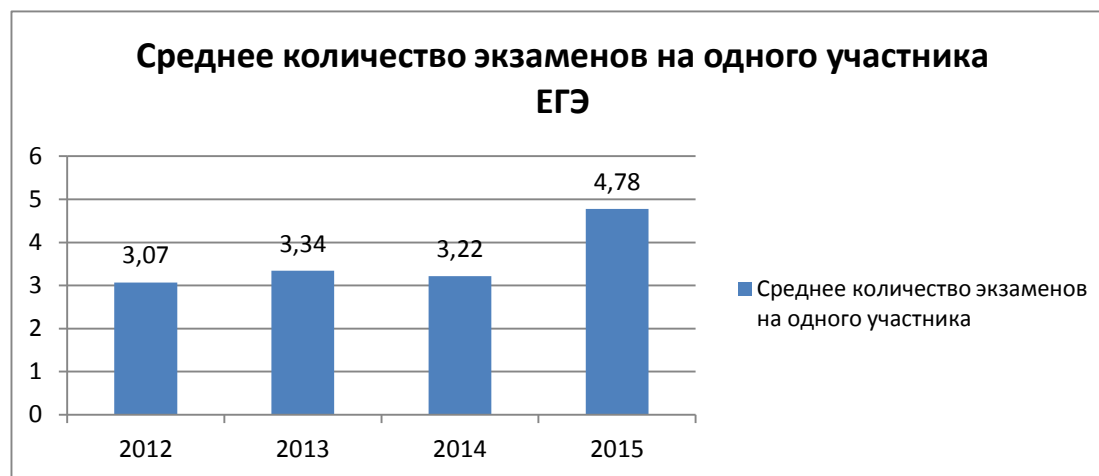

Среднее количество экзаменов на одного участника

	2012	2013	2014	2015
Среднее количество экзаменов на одного участника	3,07	3,34	3,22	4,78

Количество участников ЕГЭ в регионе по категориям

предмет	количество участников	Из них:					
		Выпускников текущего года	% от количества участников	Выпускников СПО	% от количества участников	Выпускников прошлых лет	% от количества участников
Русский язык	11330	10885	96,1	74	0,7	356	3,1
Математика (профиль)	8187	7902	96,5	36	0,4	237	2,9
Математика (база)	6992	6900	98,7	47	0,7	6	0,1
Физика	2659	2516	94,6	11	0,4	131	4,9
Химия	976	922	94,5	6	0,6	47	4,8
Информатика	840	803	95,6	7	0,8	29	3,5
Биология	1491	1389	93,2	10	0,7	91	6,1
История	1720	1592	92,6	16	0,9	111	6,5
География	612	594	97,1	2	0,3	16	2,6
Английский язык	1013	967	95,5	2	0,2	43	4,2
Немецкий язык	52	49	94,2	0	0,0	3	5,8
Французский язык	26	26	100,0	0	0,0	0	0,0
Обществознание	5452	5121	93,9	29	0,5	300	5,5
Литература	570	496	87,0	4	0,7	71	12,5

В сравнении с прошлыми годами

	2012	2013	2014	2015
Выпускник общеобразовательного учреждения текущего года	13857	12982	11844	11293
Обучающийся образовательного учреждения среднего профессионального образования	930	1057	97	119
Выпускник прошлых лет	700	1904	1521	967
Выпускник, не завершивший среднее (полное) общее образование (не прошедший ГИА)	68	139	230	69

1.5. Подготовка экспертов региональных ПК

Количество подготовленных экспертов региональных предметных комиссий:

Код	Наименование	Установленное целевое значение	Планируемое целевое значение	Из них допущено к третьей проверке
8	Количество экспертов ПК			
59	Пермский край	696,00	696,00	
1	Русский язык	123,00	123,00	
10	Немецкий язык	6,00	6,00	
11	Французский язык	5,00	5,00	
12	Обществознание	52,00	52,00	
13	Испанский язык	3,00	3,00	
18	Литература	27,00	27,00	
2	Математика профильная	95,00	95,00	
22	Математика базовая	95,00	95,00	
29	Английский язык (устный)	51,00	51,00	
3	Физика	37,00	37,00	
30	Немецкий язык (устный)	6,00	6,00	
31	Французский язык (устный)	5,00	5,00	
33	Испанский язык (устный)	3,00	3,00	
4	Химия	24,00	24,00	
5	Информатика и ИКТ	34,00	34,00	
6	Биология	28,00	28,00	
7	История	37,00	37,00	
8	География	14,00	14,00	
9	Английский язык	51,00	51,00	

Сводные данные об экспертах ПК, участвующих в 2015г. в проверке ЕГЭ

Всего экспертов, в т.ч. по предметам:		494
Русский язык		123
Математика		95
Физика		37
Химия		24
Информатика и ИКТ		34
Биология		28
История		38
География		14
Английский язык		51
Немецкий язык		6
Французский язык		5
Обществознание		53
Испанский язык		3
Литература		27
Родной язык		0
Родная литература		0
Уровень профессионального образования экспертов:		
1	Высшее образование	494
2	Всего экспертов, участвовавших в ЕГЭ прошлых лет	438

Динамика участия экспертов в сравнении с предыдущим годом

Количество экспертов, участвовавших в проверке	
Предыдущий год	Текущий год
465	494

2.1. Результаты ЕГЭ по предметам в динамике (за последние 3 года)

№	Год	Предмет	Класс	Кол-во	Тестовый б.		Тестовый балл Пермский край в 2015 г.	Тестовый балл РФ в 2015г.	100б		Кол-во 100 бальн.2015	Не сдавшие		Кол-во не сдавших в 2015г.
					2013	2014			2013	2014		2013	2014	
1	2015	Русский язык	11	11330	64,3	67	71,0	65,9	65	75	113	16	12	8
2	2015	Математика проф.	11	6793	43,8	47,6	53,5	50,9	1	0	0	452	46	1172
3	2015	Физика	11	2659	52,3	51,2	54,7	51,2	6	0	9	184	156	69
4	2015	Химия	11	976	65,4	58,1	60,7	56,3	29	5	5	16	70	42
5	2015	Информатика	11	840	69	66,2	61,0	53,6	13	1	1	11	16	58
6	2015	Биология	11	1491	54,3	58,1	58,4	53,2	0	2	2	77	51	72
7	2015	История	11	1720	53,4	54,1	53,0	46,7	6	2	1	63	100	82
8	2015	География	11	612	76	68,2	69,6	52,9	59	6	9	7	69	1
9	2015	Английский язык	11	1004	77,2	67,1	68,0	64,8	11	0	0	10	9	9
10	2015	Немецкий язык	11	51	60,6	62,2	58,9		0	0	0	0	0	1
11	2015	Французский язык	11	26	72,7	72,7	73,6		0	0	0	0	0	0
12	2015	Обществознание	11	5066	58,7	54,8	57,6	53,3	2	0	0	0	0	386
13	2015	Литература	11	570	63	63,9	64,6	56,9	19	6	10	187	225	9
				33138			60.2		211	92	150			456
14	2015	Математика (базовая)	11	6992			4,2				0			115

2.2. Результаты ЕГЭ по предметам по административно-территориальным единицам (АТЕ) (и/или кластерам ОО, принятым для анализа в субъекте РФ) в сравнении со средними результатами по субъекту РФ по показателям:

АТЕ	Все предметы	русский язык+математика профиль
	Средний балл	Средний балл
Краевые ОУ	54,9	55,7
г. Пермь	63,4	65,0
Александровский район	60,0	62,7
г. Березники	60,0	60,4
Гремячинский район	51,6	53,4
Губахинский район	53,6	53,3
Добрянский район	56,6	58,3
Кизеловский район	55,5	57,4
Краснокамский район	59,4	61,2
г. Кунгур	59,2	61,1
Лысьвенский район	58,7	59,8
г. Соликамск	61,8	63,6
Чайковский район	59,7	61,4
Чусовской район	57,0	57,2
Бардымский район	52,9	54,2
Березовский район	61,3	64,5
Большесосновский район	56,7	57,1
Верещагинский район	58,9	59,8
Горнозаводский район	56,2	57,9
Еловский район	50,9	52,4
Ильинский район	55,8	56,4
Карагайский район	57,5	58,6

Кишертский район	57,6	57,1
Красновишерский район	55,3	56,9
Куединский район	58,4	59,9
Кунгурский район	58,4	60,1
Нытвенский район	59,7	62,1
Октябрьский район	52,5	53,8
Ординский район	55,4	56,2
Осинский район	58,7	59,5
Оханский район	52,5	52,1
Очерский район	59,6	60,3
Пермский район	59,0	60,7
Сивинский район	60,3	63,6
Соликамский район	53,1	56,4
Суксунский район	61,7	64,4
Уинский район	57,1	60,3
Усольский район	49,5	50,7
Частинский район	55,0	55,5
Чердынский район	53,4	55,6
Чернушинский район	60,5	63,1
ЗАТО "Звездный"	65,6	68,7
г. Кудымкар	61,6	64,0
Гайнский район	59,1	61,8
Косинский район	51,4	54,1
Кочёвский район	53,5	55,7
Кудымкарский район	51,5	52,7
Юрлинский район	55,0	55,0
Юсьвинский район	56,2	58,2
	60,2	61,6

Результаты ЕГЭ 2015 по кластерам

Тип	Русский язык			Математика			
	Кол-во	Ср. балл	Не сдало (чел)	Кол-во	Ср. балл	Не сдало (чел)	Не сдало (доля)
Сельские <10	499	65,0		333	40,9	74	22%
Сельские >=10	1828	67,8	4	1188	44,2	190	16%
Городские <25	1915	70,6	1	1265	47,1	180	14%
Городские >=25	6643	73,2		4898	51,0	572	12%
	10885			7684			

Результаты ЕГЭ-2015 по видам ОО

Вид	Русский язык			Математика		
	Кол-во	Ср. балл	Не сдало (чел)	Кол-во	Ср. балл	Не сдало (доля)
статусные>25	1897	78,8	0	95,6%	60,6	4,4%
статусные<=25	304	79,6	0	91,2%	55,1	9,7%
СОШ >25	4354	70,0	0	83,3%	53,6	20,1%
СОШ <=25	2169	68,0	0	84,8%	50,3	18,0%
вечерние >25	258	60	0	74,1%	43,9	35,0%
вечерние<=25	131	53,8	3,1%	62,8%	41,4	59,3%

Выпускники, не сдавшие ЕГЭ (без аттестатов)

Код АТЕ	Территория	Без аттестатов	Кол-во участников	Доля
0	Краевые ОУ		68	0,0%
2	Дзержинский район		608	1,6%
3	Индустриальный район		686	0,3%
4	Кировский район		371	0,5%
5	Ленинский район		538	0,0%
6	Мотовилихинский район		724	0,4%
7	Орджоникидзевский район		309	0,0%

8	Свердловский район	10	988	1,0%
21	Александровский район	2	125	1,6%
22	г. Березники	13	729	1,8%
23	Гремячинский район	4	47	8,5%
24	Губахинский район	2	178	1,1%
25	Добрянский район	4	233	1,7%
26	Кизеловский район	1	72	1,4%
27	Краснокамский район	5	186	2,7%
28	г. Кунгур	0	291	0,0%
29	Лысьвенский район	1	326	0,3%
30	г. Соликамск	0	336	0,0%
31	Чайковский район	1	416	0,2%
32	Чусовской район	0	274	0,0%
33	Бардымский район	5	142	3,5%
34	Березовский район	0	54	0,0%
35	Большесосновский район	0	68	0,0%
36	Верещагинский район	0	191	0,0%
37	Горнозаводский район	0	89	0,0%
38	Еловский район	0	47	0,0%
39	Ильинский район	2	64	3,1%
40	Карагайский район	10	131	7,6%
41	Кишертский район	2	56	3,6%
42	Красновишерский район	1	125	0,8%
43	Куединский район	1	172	0,6%
44	Кунгурский район	0	102	0,0%
45	Нытвенский район	2	188	1,1%
46	Октябрьский район	2	162	1,2%
47	Ординский район	2	70	2,9%
48	Осинский район	0	153	0,0%
49	Оханский район	0	52	0,0%

50	Очерский район	1	104	1,0%
51	Пермский район	5	329	1,5%
52	Сивинский район	1	69	1,4%
53	Соликамский район	0	38	0,0%
54	Суксунский район	0	54	0,0%
55	Уинский район	2	62	3,2%
56	Усольский район	3	34	8,8%
57	Частинский район	0	33	0,0%
58	Чердынский район	1	72	1,4%
59	Чернушинский район	2	205	1,0%
60	ЗАТО "Звездный"	0	27	0,0%
61	г. Кудымкар	0	136	0,0%
62	Гайнский район	2	68	2,9%
63	Косинский район	1	35	2,9%
64	Кочёвский район	1	72	1,4%
65	Кудымкарский район	1	73	1,4%
66	Юрлинский район	1	38	2,6%
67	Юсьвинский район	1	93	1,1%
		109	10913	

Кол-во и доля 225- балльников

№	Код АТЕ	Название АТЕ	Русский язык + математика + предмет			Русский язык + 2 предмета		
			Кол-во	Всего	Доля	Кол-во	Всего	Доля
1	00	Краевые ОУ	2	68	2,9%	4	68	5,9%
2	02	Дзержинский район	104	608	17,1%	132	608	21,7%
3	03	Индустриальный район	131	686	19,1%	172	686	25,1%

4	04	Кировский район	49	371	13,2%	65	371	17,5%
5	05	Ленинский район	149	538	27,7%	183	538	34,0%
6	06	Мотовилихинский район	134	724	18,5%	175	724	24,2%
7	07	Орджоникидзевский район	28	309	9,1%	36	309	11,7%
8	08	Свердловский район	154	988	15,6%	244	988	24,7%
9	21	Александровский район	14	125	11,2%	16	125	12,8%
10	22	г. Березники	97	729	13,3%	121	729	16,6%
11	23	Гремячинский район	1	47	2,1%	1	47	2,1%
12	24	Губахинский район	12	178	6,7%	16	178	9,0%
13	25	Добрянский район	13	233	5,6%	19	233	8,2%
14	26	Кизеловский район	1	72	1,4%	3	72	4,2%
15	27	Краснокамский район	23	186	12,4%	30	186	16,1%
16	28	г. Кунгур	27	291	9,3%	39	291	13,4%
17	29	Лысьвенский район	29	326	8,9%	40	326	12,3%
18	30	г. Соликамск	45	336	13,4%	59	336	17,6%
19	31	Чайковский район	34	416	8,2%	60	416	14,4%
20	32	Чусовской район	27	274	9,9%	34	274	12,4%
21	33	Бардымский район	4	142	2,8%	7	142	4,9%
22	34	Березовский район	5	54	9,3%	5	54	9,3%
23	35	Большесосновский район	5	68	7,4%	7	68	10,3%
24	36	Верещагинский район	11	191	5,8%	17	191	8,9%
25	37	Горнозаводский район	8	89	9,0%	8	89	9,0%
26	38	Еловский район	1	47	2,1%	1	47	2,1%
27	39	Ильинский район	3	64	4,7%	4	64	6,3%
28	40	Карагайский район	4	131	3,1%	9	131	6,9%
29	41	Кишертский район	6	56	10,7%	7	56	12,5%
30	42	Красновишерский район	8	125	6,4%	10	125	8,0%
31	43	Куединский район	16	172	9,3%	18	172	10,5%
32	44	Кунгурский район	6	102	5,9%	8	102	7,8%
33	45	Нытвенский район	14	188	7,4%	23	188	12,2%
34	46	Октябрьский район	4	162	2,5%	7	162	4,3%
35	47	Ординский район	1	70	1,4%	1	70	1,4%
36	48	Осинский район	11	153	7,2%	21	153	13,7%
37	49	Оханский район	2	52	3,8%	2	52	3,8%
38	50	Очерский район	5	104	4,8%	9	104	8,7%

39	51	Пермский район	25	329	7,6%	33	329	10,0%
40	52	Сивинский район	7	69	10,1%	11	69	15,9%
41	53	Соликамский район	2	38	5,3%	3	38	7,9%
42	54	Суксунский район	5	54	9,3%	7	54	13,0%
43	55	Уинский район	5	62	8,1%	8	62	12,9%
44	56	Усольский район	0	34	0,0%	0	34	0,0%
45	57	Частинский район	1	33	3,0%	1	33	3,0%
46	58	Чердынский район	3	72	4,2%	5	72	6,9%
47	59	Чернушинский район	24	205	11,7%	28	205	13,7%
48	60	ЗАТО "Звездный"	6	27	22,2%	7	27	25,9%
49	61	г. Кудымкар	20	136	14,7%	25	136	18,4%
50	62	Гайнский район	7	68	10,3%	8	68	11,8%
51	63	Косинский район	2	35	5,7%	2	35	5,7%
52	64	Кочёвский район	3	72	4,2%	4	72	5,6%
53	65	Кудымкарский район	2	73	2,7%	2	73	2,7%
54	66	Юрлинский район	3	38	7,9%	6	38	15,8%
55	67	Юсьвинский район	6	93	6,5%	7	93	7,5%
Пермский край			1309	10913	12,0%	1770	10913	16,2%

2.3.Сведения об апелляциях

Информация о результатах и содержании апелляций, 2015

Предмет	Кол-во апеллянтов	Всего удовлетворено апелляций, в том числе:				
		Пересмотр оценки части «С»	Технические ошибки	Полиграфические дефекты	Ошибки в заполнении бланков ЕГЭ	Ошибки при обработке результатов
Досрочный этап						
Математика (проф)	1					
История	1					
Физика	1					
Биология	1					
Литература	2					
Обществознание	1					
Основной этап						
Русский язык	141	6				8
Математика (база)	3	-				
Математика (проф)	170	20				15
История	52	8				
Физика	34	6				
Химия	16	1				
Биология	20	1				
Английский язык	42	3				4
Немецкий язык	1	1				
Французский	-	-				
География	7	1				
Информатика	11	1				
Литература	6	1				
Обществознание	210	28				3
Резерв						
Русский язык	1					
Математика(проф)	1					
Математика(база)	1					
Обществознание	1					
История	1					
Итого	725	77	0	0	0	30

Статистика апелляций ЕГЭ-2015

Предмет	Кол-во человеко-экзаменов	Кол-во апелляций	%	Отклонено	%	Удовл.	%
Английский язык	1016	42	4,1%	35	83,3%	7	16,7%
Английский язык (устный)	12	0	0,0%	0		0	
Биология	1491	21	1,4%	20	95,2%	1	4,8%
География	612	7	1,1%	6	85,7%	1	14,3%
Изложение	586	0	0,0%	0		0	
Информатика и ИКТ	840	11	1,3%	10	90,9%	1	9,1%
История	1721	54	3,1%	46	85,2%	8	14,8%
Литература	570	8	1,4%	7	87,5%	1	12,5%
Математика базовая	7167	4	0,1%	4	100,0%	0	0,0%
Математика профильная	8277	173	2,1%	138	79,8%	35	20,2%
Немецкий язык	52	1	1,9%	0	0,0%	1	100,0%
Немецкий язык (устный)	3	0	0,0%	0		0	
Обществознание	5455	211	3,9%	179	84,8%	32	15,2%
Русский язык	11337	144	1,3%	127	88,2%	17	11,8%
Сочинение	11528	0	0,0%	0		0	
Физика	2659	35	1,3%	29	82,9%	6	17,1%
Французский язык	27	0	0,0%	0		0	
Химия	976	16	1,6%	15	93,8%	1	6,3%
	54329	727	1,3%	616	84,7%	111	15,3%